

音声作成PCツール:ESPER2 セットアップ

本資料の内容は予告なく変更される場合がございます。

Rev.2.0.0

1. ユーザー登録

- ① 評価ボードに同梱されているドキュメントに記載されているダウンロードサイトにアクセスください。

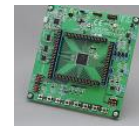

- ② ダウンロードサイトに掲載してある“Tool for MAC address check”をダウンロードして解凍し、ダブルクリックしてください。(表示される“MAC address”はユーザー登録時に必要です。)

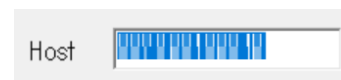
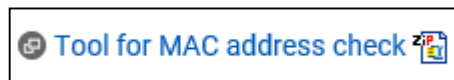

- ③ ダウンロードサイト内の“User registration application”をクリックし、リクエストフォーム（含：MAC address）を記入してユーザー登録申請をお願いします。

User registration application 

- ④ 数営業日後下記を送付します。
- ライセンスファイル
 - KEYCODE(お客様固有)
 - ESPER2インストーラー掲載URL



Note

ライセンスファイルは毎年3月末まで有効です。引き続きご利用いただく際にはご連絡ください。3月末までに翌年度のライセンスを送付いたします。

2. インストールフロー

- ① 下記をご準備ください。
- ✓ ESPER2インストーラー掲載URLより、インストーラーをダウンロードしてください。

- ② ダウンロードしたESPER2インストーラーのzipファイルを選択し、右クリックで表示されるメニューから“すべて展開”を選択して下さい*1*2。
ZIPファイルの解凍には、ユーザー登録完了メールに記載されたパスワードが必要です。

*1) ダブルクリックのみでは、正しく展開されず、インストールできない場合があります。

*2) 圧縮解凍ソフトでも解凍できます。

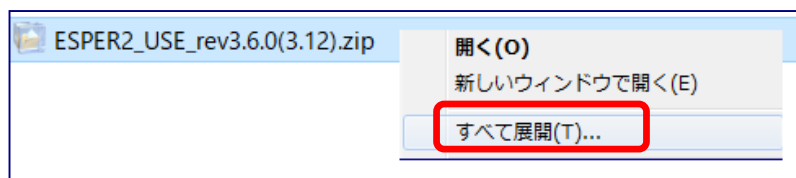

- ③ 展開されたフォルダーで、“setup_epser2_xxx.exe”をダブルクリックしてください。

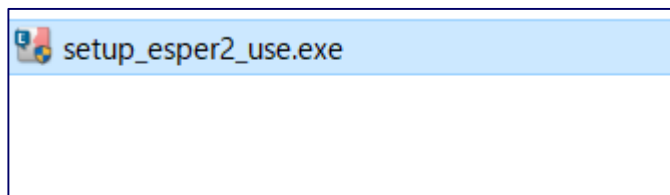

2. インストールフロー

- ④ インストールの準備が開始されますので、お待ちください。（数分時間がかかる場合もあります）

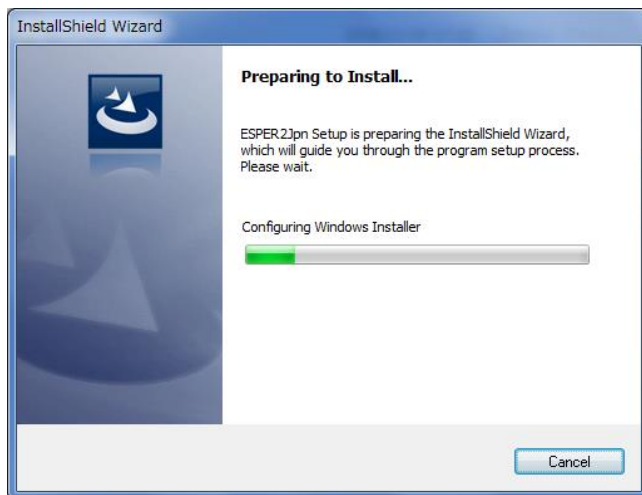

- ⑤ インストールの準備が整いました。よろしければ[Next >]をクリックください。

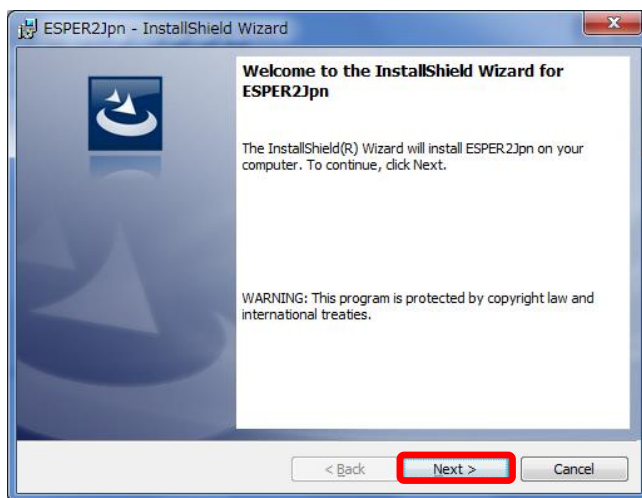

2. インストールフロー

- ⑥ 下記ウィンドウが立ち上がりますので、使用許諾を確認いただき、同意いただければ、“I accept terms in the license agreement”を選択して [Next >]をクリックください。



- ⑦ インストール先を指定します。特に問題がなければ、[Next >]を選択ください。

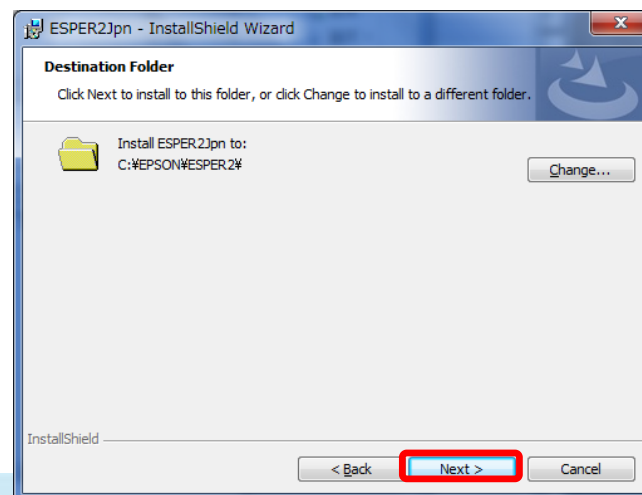

2. インストールフロー

- ⑧ インストール開始の下記ウィンドウが立ち上がりますので、[Install]を選択ください。

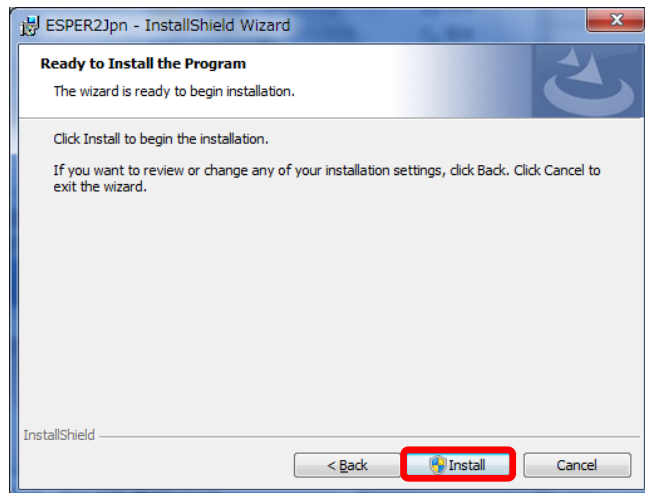

- ⑨ インストールが開始されます。数分かかる場合もあります。

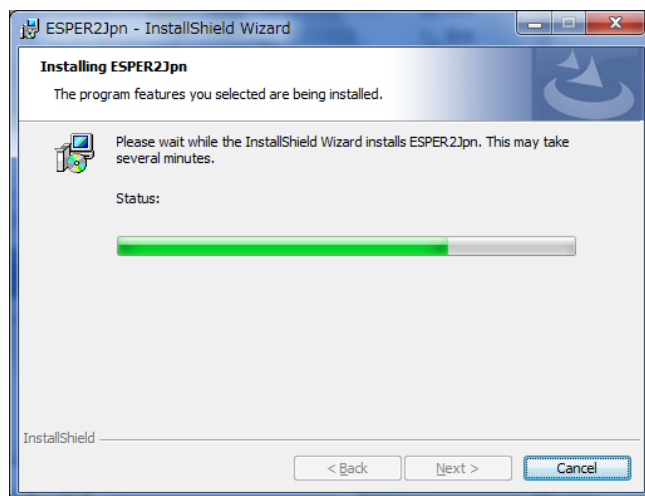

2. インストールフロー

- ⑩ インストールが完了しました。[Finish]を選択ください。

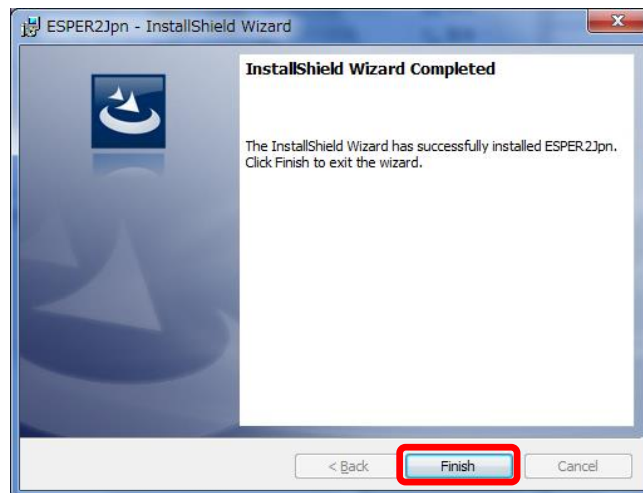

以上です。